D7P1 P. Ntra. Sra. de los Ángeles

- Sede Parroquial
  - D7P1 P. Ntra. Sra. de los Ángeles
- Capillas y Rectorías
  - Ca 1 Ntra. Sra. de Fátima
- Espacios Católicos
  - No existen datos
- Colonias
  - C508 CP 72180 Belisario Domínguez
  - C509 CP 72410 El Águila
  - C510 CP 72400 Esmeralda
  - C511 CP 72400 Sta. Cruz Los Angeles
  - C514 CP 72410 Benito Juárez

D7P2 N Sra de Guadalupe Volcanes

D7P3 N. Sra. del Perpetuo Socorro

D7P4 P. Ntra. Sra. de la Esperanza

D7P5 P. Ntra. Sra. de la Anunciación

D7P6 P. Madre Admirable

D7P7 P. María Reina de la Paz

D7P8 Purísima Concepción la Cruz

D7P9 P. Ntra. Señora del Camino

D7P10 Cuasiparroquia Santa Isabel

D8 ST TERESITA

D9 SAN FELIPE
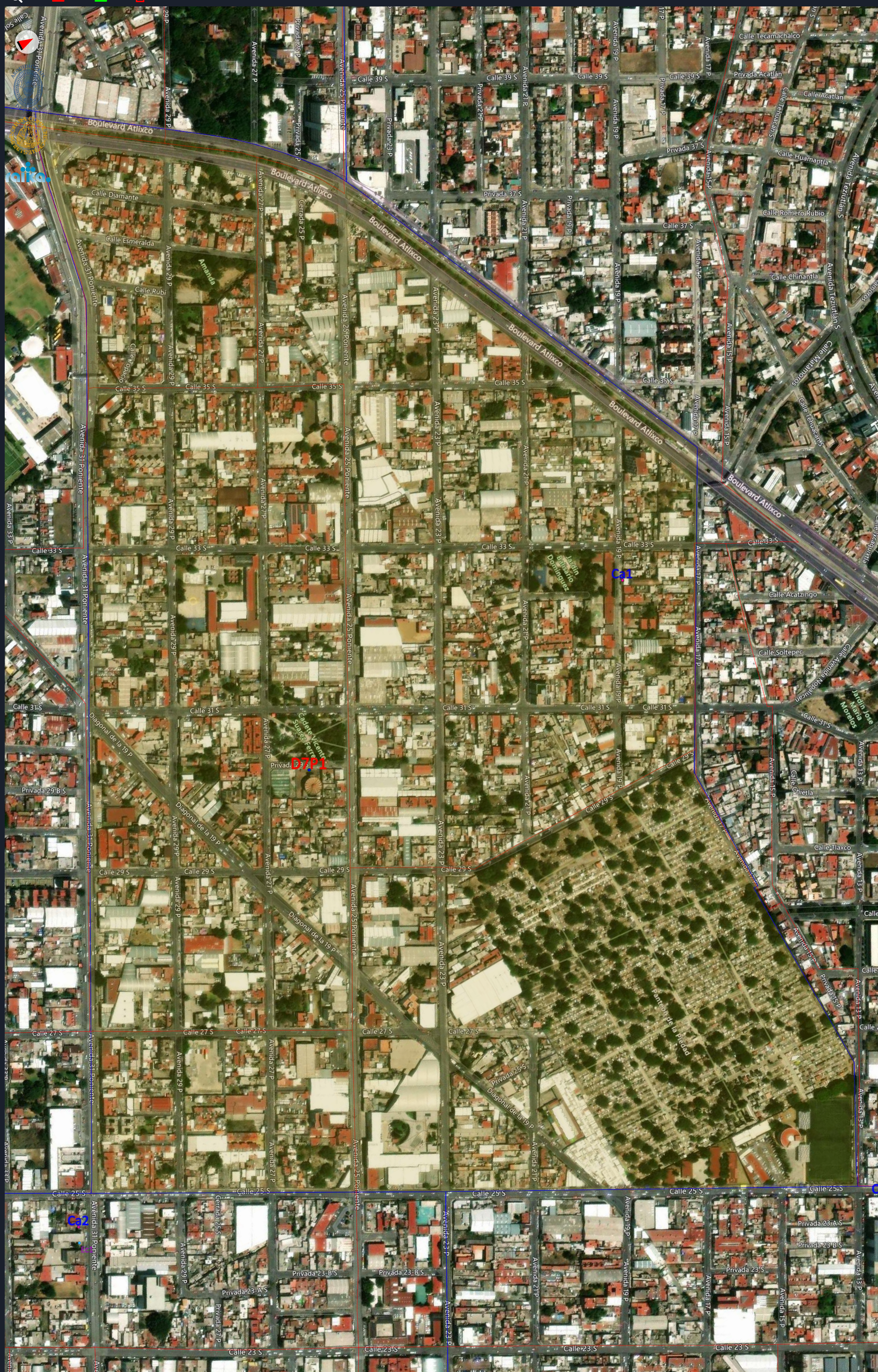
PP Parr. Personal Ntra. Sra. de Líbano